

Wir sind für Sie da und...

- ... **beraten** in allen Fragen, die Ihre Familie, Ihre Lebenssituation oder die unterschiedlichen Lebensphasen betreffen.
- ... **helfen** bei persönlichen Anliegen und Notlagen.
- ... **bieten** für Ihr Kind Begleitung von Anfang an, z.B. durch den Babybesuchsdienst und frühe Bildungsangebote.
- ... **informieren** über bestehende Angebote in Kindertageseinrichtungen, Schulen, in der Kindertagespflege und weiteren Einrichtungen.
- ... **vermitteln** Kindern von 0 bis 13 Jahren einen Betreuungsplatz (u. a. im Rahmen der Kindertagespflege).
- ... **unterstützen** bei der Suche nach Freizeit-, Kultur- und Sportangeboten.
- ... **kooperieren** mit dem gesamten sozialen Netzwerk der Stadt Melle.
- ... **engagieren** uns für Integration, Teilhabe und Chancengleichheit.



Kontakt

Stadt Melle
Amt für Familie, Bildung und Sport
Familienbüro Melle
Schürenkamp 23 – 49324 Melle
Fax: 05422 / 965 348
www.melle.info

Marita Feller (Zimmer 5)
Gleichstellungsbeauftragte
Leitung Familienbüro
Tel: 05422 / 965 524
E-Mail: m.feller@stadt-melle.de

**Cornelia Vossel und
Meike Kantner-Thole (Zimmer 3)**
Fachstelle Kindertagespflege
Tel: 05422 / 965 522
c.vossel@stadt-melle.de
m.kantner-thole@stadt-melle.de

Marion Brörmann (Zimmer 4)
Verwaltung Familienbüro
Wirtschaftliche Abwicklung Kindertagespflege
Tel: 05422 / 965 523
E-Mail: m.broermann@stadt-melle.de

Katharina Schwermer (Zimmer 2)
Wirtschaftliche Abwicklung Kindertagespflege
Wirtschaftliche Abwicklung Familienpass
Tel: 05422 / 965 521
E-Mail: k.schwermer@stadt-melle.de

Andrea Barkmeyer (Zimmer 2)
Babybesuchsdienst
Tel: 05422 / 965 525
E-Mail: a.barkmeyer@stadt-melle.de

Sprechzeiten:
Montag bis Freitag 08.00 bis 12.30 Uhr
Montag und Dienstag 14.00 bis 16.00 Uhr
Donnerstag 14.00 bis 18.00 Uhr
sowie nach Vereinbarung

Katja Rauer (Zimmer 1)
Ehrenamtsbüro - Freiwilligenkoordination
Tel: 05422 / 965 520
E-Mail: k.rauer@stadt-melle.de

Herausgeber:
Stadt Melle • Amt für Familie, Bildung und Sport
Familienbüro Melle • Marion Brörmann
Schürenkamp 23, 49324 Melle
V.i.S.d.P.: Jürgen Krämer



Melle ist familienfreundlich!



Familien büro Melle



**Beratung und Information
zu allen Themen
rund um die Familie**

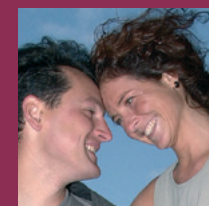

... Erstberatung

zu allen Fragen rund um das Familienleben:

- schwierige Lebenslagen und –phasen, wie z.B.
 - Trennung und Scheidung
 - finanzielle Notsituationen
 - innerfamiliäre Konflikte
 - Erziehungsprobleme
- Vereinbarkeit von Familie und Beruf
- Wiedereinstieg in den Beruf
- Chancengleichheit
- Prävention und Gewaltschutz
- Geschlechtsspezifische Angebote
- Freizeit-, Kultur- und Sportangebote
- Gesundheitsfragen
- Pflegebedarf

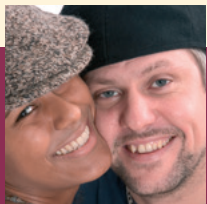

... Kinderbetreuung

- Beratung zum Angebot der Kindertagespflege
- Vermittlung von Tagesmüttern/-vätern und zugehenden Tagespflegepersonen
- Informationen zu den Kosten
- Information zu weiteren Betreuungsangeboten
- Ferienbetreuung
- Vernetzung der unterschiedlichen Betreuungsangebote



... eine Tätigkeit als Tagespflegeperson für Kinder

- Informationen zum Tätigkeitsfeld und zu den gesetzlichen Rahmenbedingungen
- Überprüfung der Geeignetheit
- Begleitung der Betreuungsverhältnisse
- fachliche Beratung
- Fortbildung und Vernetzung

... Integration und gesellschaftliche Teilhabe

- Informationen zu den Angeboten
- vielfältige Möglichkeiten der Begegnung
- Möglichkeiten des Spracherwerbs
- Vermittlung von Integrationslotsen
- Selbsthilfe und Ehrenamt
- Familienpass (mögliche Vergünstigungen für berechnigte Familien)

Familienbüro Melle